ЖК "Феофанія City"
Будинок №1
Корпус D

План 2-го поверху

ПН

Схема блокування будинку

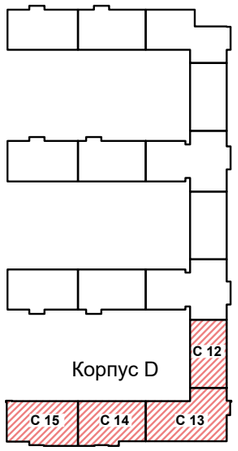

- 1-кімнатні квартири
- 2-кімнатні квартири
- 3-кімнатні квартири

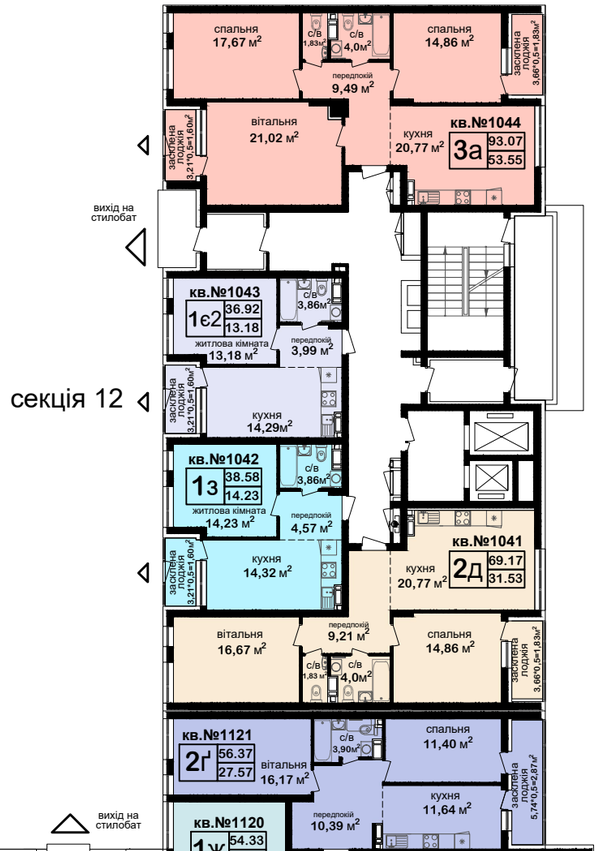

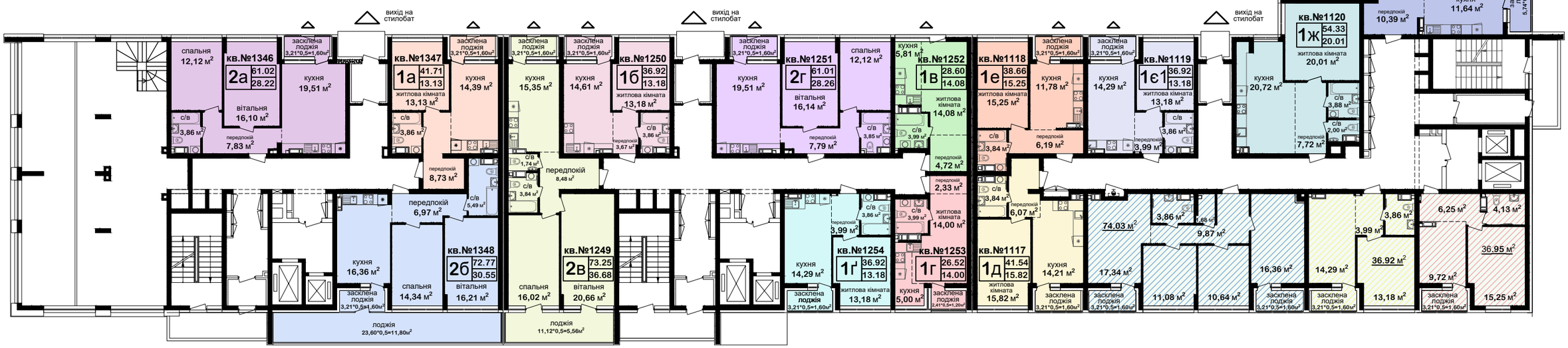

секція 15 секція 14 секція 13

Багатоповерховий житловий будинок №1
з вбудовано-прибудованими приміщеннями громадського призначення
з об'єктами торгово-розважальної та ринкової інфраструктури
на вул. Академіка Заболотного, 152 у Голосіївському р-ні м.Києва